АКТ № 1

осмотра транспортного средства

“ 22 ” августа 20 24 г. Время осмотра 12:00

Осмотр произведен финансовым управляющим Тимофеевым Олегом Сергеевичем
(Ф.И.О., должность)

Осмотр произведен в присутствии должника Марнадзе Темур Зеиманович
(Ф.И.О., должность)

Осмотр произведен Калужская область, г. Кондрово, ул. Кирова, д. 13
(место проведения осмотра, адрес)

Основание Решение Арбитражного суда Калужской области № А23-1452/2024 от «01» апреля 2024г.
(№ судебного дела)

Марка, модель ТС Opel Corsa Дата выпуска 2009

Идентификационный номер (VIN) W0L0SDL6894156399

1	2	3	4	5	6	7	8	9	10	11	12	13	14	15	16	17
W	0	L	0	S	D	L	6	8	9	4	1	5	6	3	9	9

Показания одометра 214 332 км/мили

Рег. № знак: Н718ВК 40RUS

Тип кузова/количество дверей Легковой(хэтчбек) Кузов № W0L0SDL6894156399

Двигатель № Цвет Черный Шасси (рама) № -

Предъявленный документ на ТС: - ПТС
(ПТС, свидетельство о регистрации, сертификат и т.д.)

Владелец (доверенное лицо) Марнадзе Темур Зеиманович
(Ф.И.О., наименование организации, адрес)

При осмотре установлено: Автомобиль не на ходу. Двигатель нуждается в диагностики и возможно капитальном ремонте. Также сожжен блок управления электроникой. Есть неисправность в топливном насосе высокого давления. Визуально у автомобиля есть небольшие повреждения лакокрасочного покрытия.

Финансовый управляющий Тимофеев Олег Сергеевич / _____ /
(Ф.И.О., подпись)

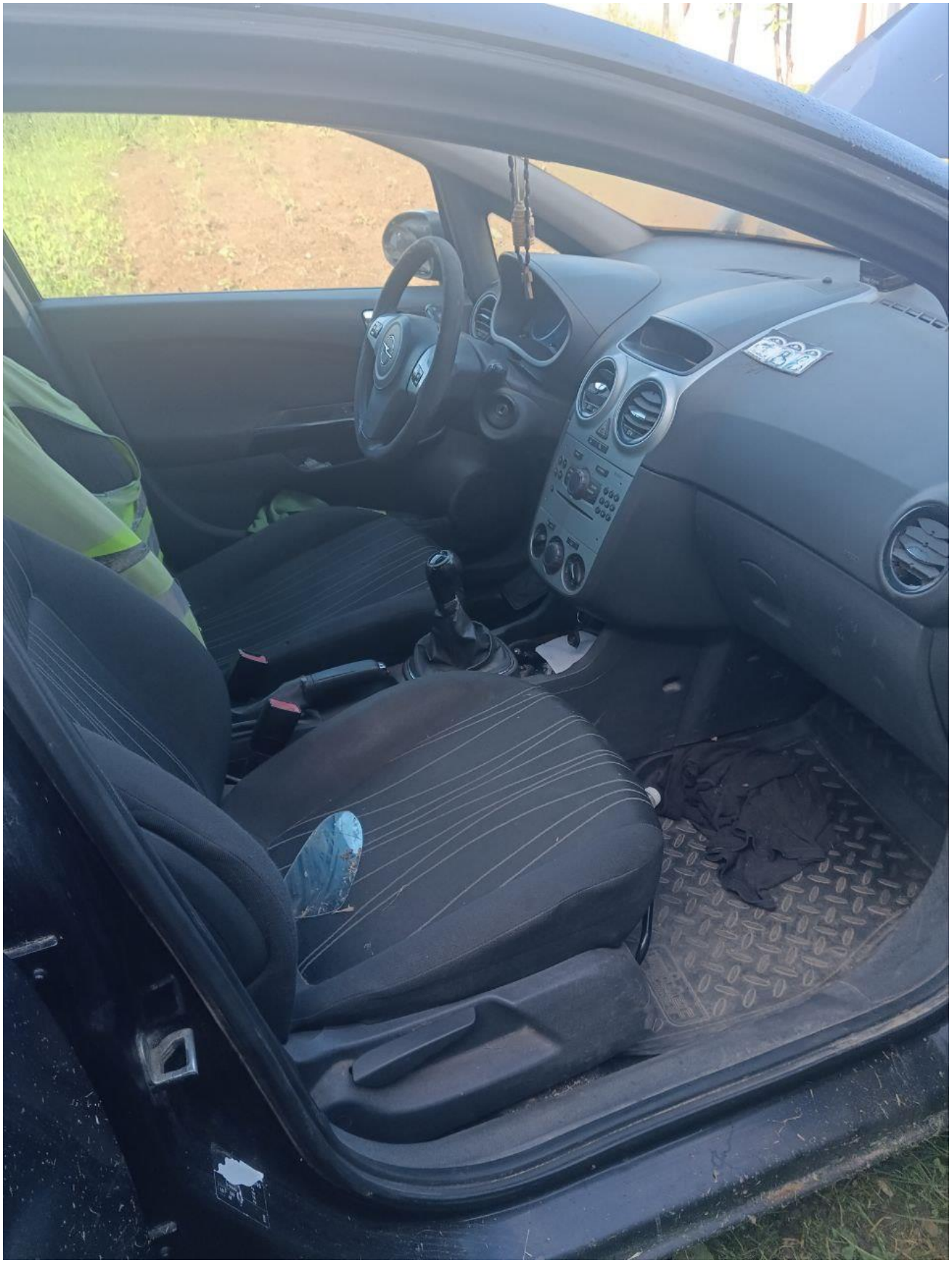

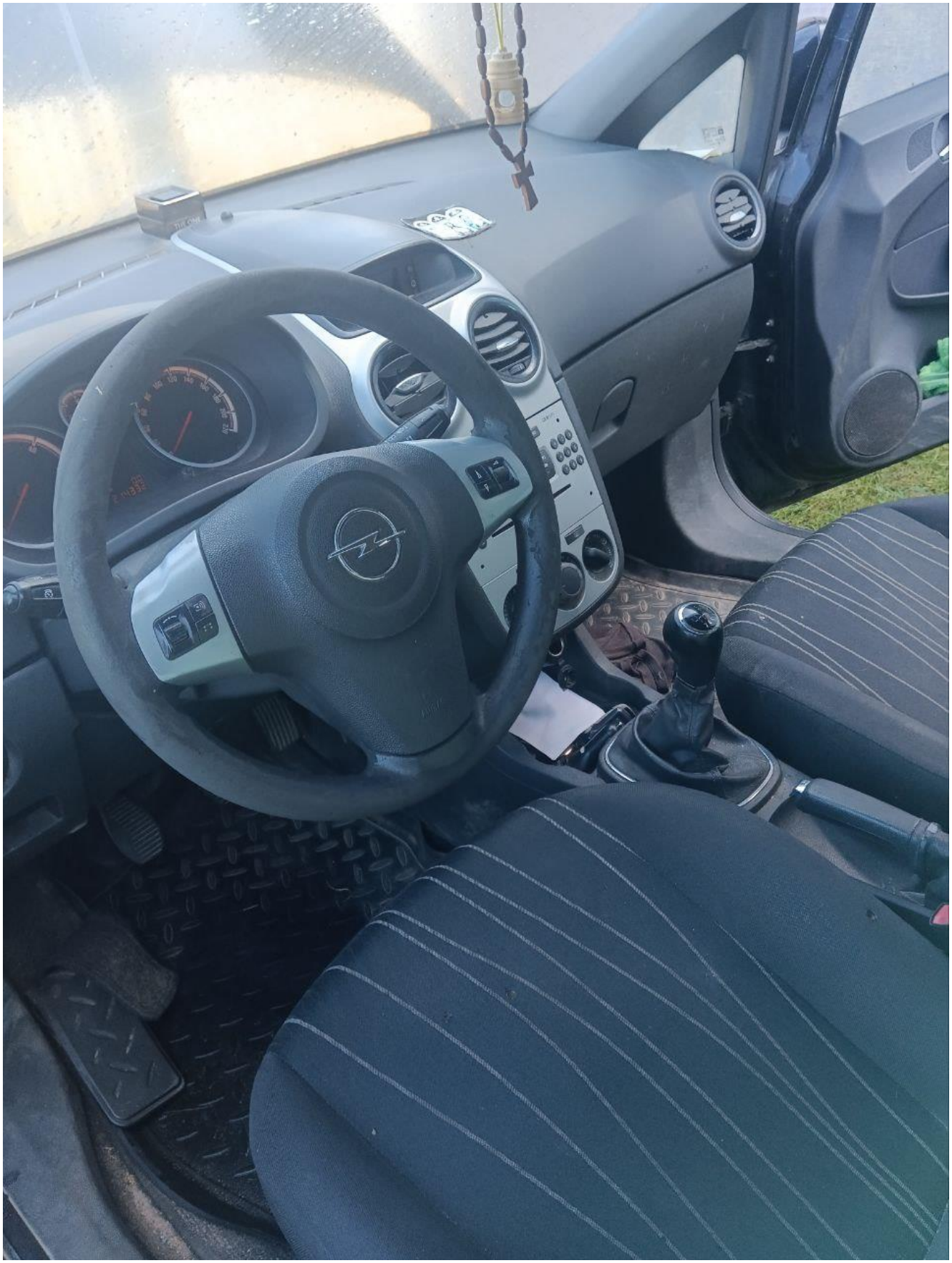

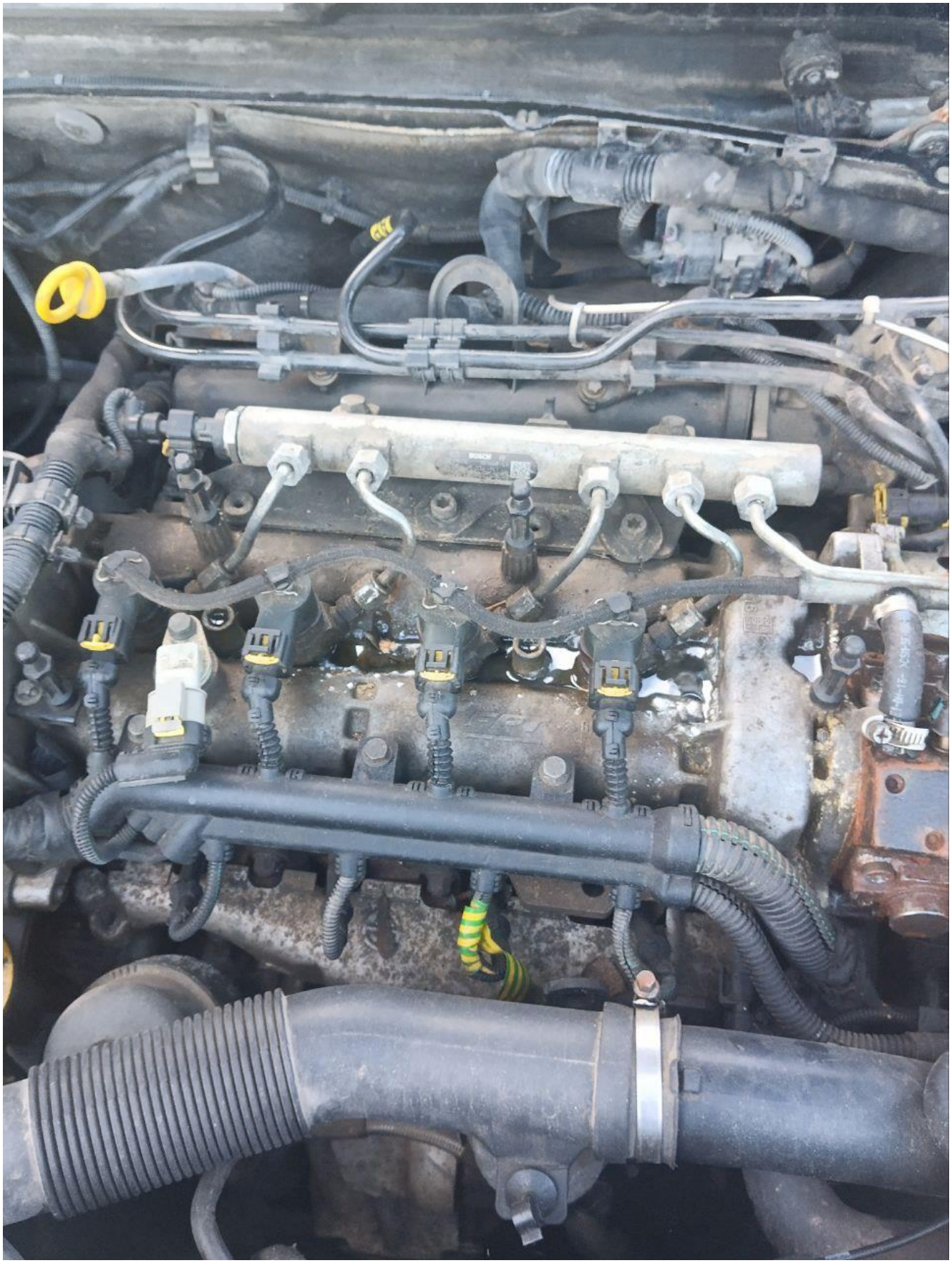

H 18BK 40
RUS

BM 13 247 966
HKT 3235.0614
LOCK

Н 718 ВК 40
RUS

Н 718 ВК 40
RUS

Н 718 ВК 40
RUS

Н 718 ВК 40
RUS

BK 40
RUS