





•M826 KB 13.  
RUS

LADA

KALINA

86

















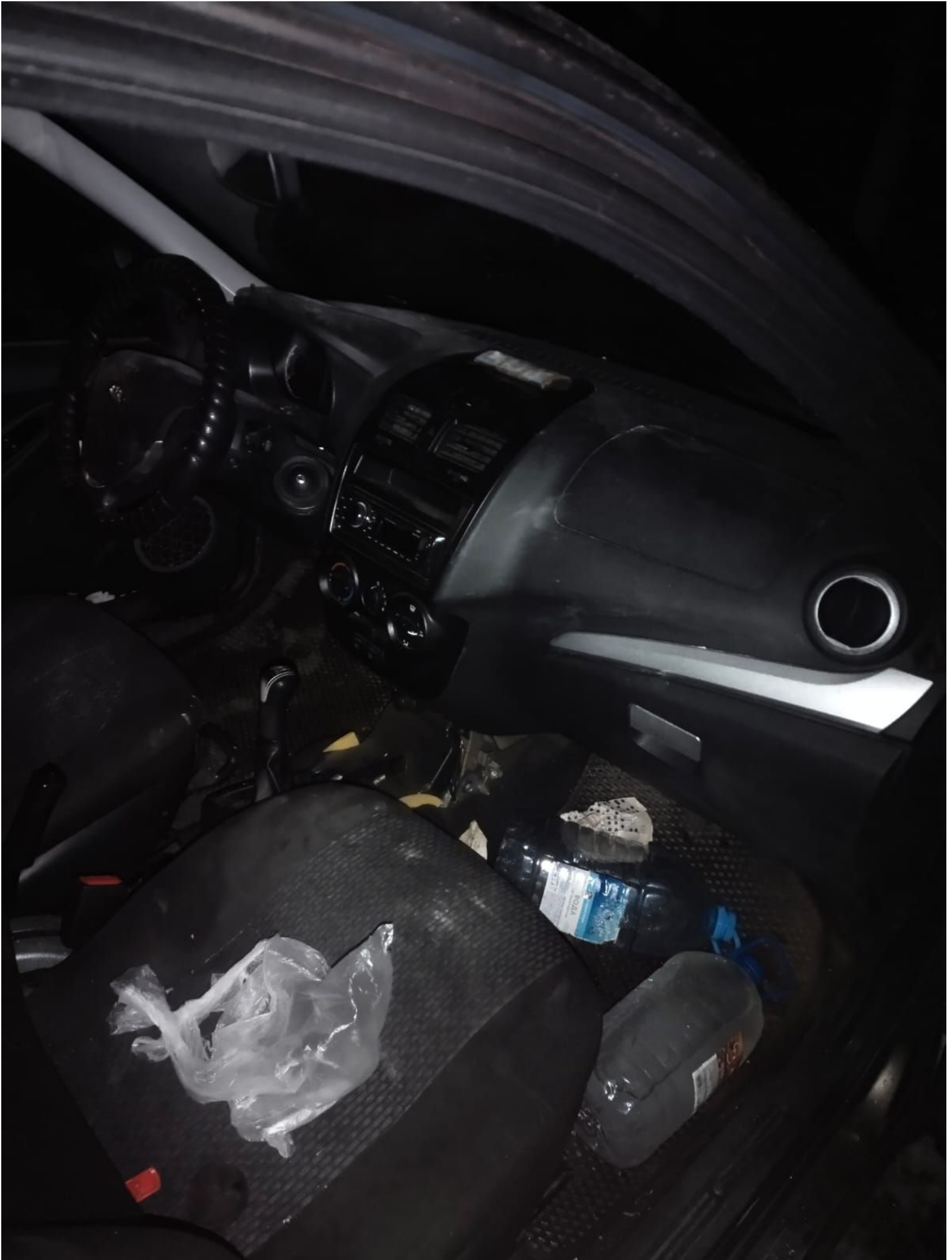







РОССИЙСКАЯ ФЕДЕРАЦИЯ

СВИДЕТЕЛЬСТВО О РЕГИСТРАЦИИ ТС  
CERTIFICAT D'IMMATRICULATION

Государственный регистрационный номер

**M826KB13**

Идентификационный номер (VIN)

**XTA219210E0034978**

Марка ЛАДА 219210 ЛАДА КАЛИНА

Модель LADA 219210 LADA KALINA

Тип ТС Легковой прочее

Категория ТС (ABCD, прицеп) В/М1

Год выпуска ТС 2014

Шасси (рама) № ОТСУТСТВУЕТ

Кузов (кабина, прицеп) №

**XTA219210E0034978**

Цвет Золотисто-коричневый

Одобрение типа ТС № E-RU.MTC2.B.00232.P7

Экологический класс ЧЕТВЕРТЫЙ

Паспорт ТС № 63HT 666988

Технически допустимая макс. масса кг 1560

Масса в снаряженном состоянии кг 1160

99 34 014757

99 34 014757

СОБСТВЕННИК (владелец)

СЕРОН  
SERON

ЛЮБОВЬ  
LIUBOV'

ВИКТОРОВНА

Субъект Российской Федерации

Республика Мордовия

Населенный пункт Ковылкино

Улица ул Заповедная

Дом 2

Корпус (строение)

Квартира 22

Особые отметки



Код подразделения ГИБДД 1189009

Дата выдачи 23.07.2021

99 34 014757

# ПАСПОРТ ТРАНСПОРТНОГО СРЕДСТВА

63 НТ 666988



Особые отметки

Утилизационный сбор

6320002223

*Handwritten signature*

1. Идентификационный номер (VIN) ХТА219210Е0034978
2. Марка, модель ТС LADA, 219210  
LADA KALINA
3. Наименование (тип ТС) ЛЕГКОВОЙ
4. Категория ТС (А, В, С, D, прицеп) В
5. Год изготовления ТС 2014
6. Модель, № двигателя 11186, 6176587
7. Шасси (рама) № ОТСУТСТВУЕТ
8. Кузов (кабина, прицеп) № ХТА219210Е0034978
9. Цвет кузова (кабины, прицепа) ЗОЛОТИСТО-КОРИЧНЕВЫЙ
10. Мощность двигателя, л. с. (кВт) 87,0 л.с. (64,0 кВт)
11. Рабочий объем двигателя, куб. см 1596
12. Тип двигателя БЕНЗИНОВЫЙ
13. Экологический класс ЧЕТВЕРТЫЙ
14. Разрешенная максимальная масса, кг 1560
15. Масса без нагрузки, кг 1160
16. Изготовитель ТС (страна) ОАО "АВТОВАЗ"  
(Российская Федерация)
17. Одобрение типа ТС № Е-ВР.ИТ02.В.00232.В7 от 30.12.13  
"САТР-ФОНД"
18. Страна вывоза ТС ОТСУТСТВУЕТ
19. Серия, № ТД, ТПО ОТСУТСТВУЕТ
20. Таможенные ограничения ОТСУТСТВУЕТ

21. Наименование (ф. и. о.) собственника ТС УПАВР ОАО "АВТОВАЗ"
22. Адрес 445024 САМАРСКАЯ ОБЛ. Г. ТОЛЬЯТТИ ЮЖНОЕ ШОССЕ, 36
23. Наименование организации, выдавшей паспорт ОАО "АВТОВАЗ"  
445024 Г. ТОЛЬЯТТИ ЮЖНОЕ ШОССЕ, 36
24. Дата выдачи паспорта 10.04.14



Подпись

*Handwritten signature*



обые отметки

Наименование (ф. и. о.) собственника ООО "Сура-Лада"  
 Адрес г. Пенза, ул. Гусева, д. 98  
 Дата продажи (передачи) 24.05.2014  
 Документ на право собственности Договор № 002825  
05.2014  
 Подпись прежнего собственника \_\_\_\_\_  
 Подпись настоящего собственника Сура-Лада  
 м. п. \_\_\_\_\_ м. п. \_\_\_\_\_  
 Свидетельство о регистрации ТС  
 серия \_\_\_\_\_  
 Государственный регистрационный знак \_\_\_\_\_  
 Дата регистрации \_\_\_\_\_  
 Выдано ГИБДД \_\_\_\_\_  
 м. п. \_\_\_\_\_ Подпись \_\_\_\_\_  
 Отметка о снятии с учета \_\_\_\_\_  
 Дата снятия с учета \_\_\_\_\_  
 м. п. \_\_\_\_\_ Подпись \_\_\_\_\_



Обые отметки

Наименование (ф. и. о.) собственника ООО "Корда. Авто"  
 Адрес г. Пенза, ул. Мухоморова, д. 58  
 Дата продажи (передачи) 24.04.2016  
 Документ на право собственности 7143  
24.04.2016  
 Подпись прежнего собственника \_\_\_\_\_  
 Подпись настоящего собственника \_\_\_\_\_  
 м. п. \_\_\_\_\_ м. п. \_\_\_\_\_  
 Свидетельство о регистрации ТС  
 серия \_\_\_\_\_  
 Государственный регистрационный знак \_\_\_\_\_  
 Дата регистрации \_\_\_\_\_  
 Выдано ГИБДД \_\_\_\_\_  
 м. п. \_\_\_\_\_ Подпись \_\_\_\_\_  
 Отметка о снятии с учета \_\_\_\_\_  
 Дата снятия с учета \_\_\_\_\_  
 м. п. \_\_\_\_\_ Подпись \_\_\_\_\_



отметки

Наименование (ф. и. о.) собственника Александр Николаевич  
 Адрес Пенза обл., Нижегородский район, с. Столбовино, ул. Чкалова, д. 27  
 Дата продажи (передачи) 24.05.2014  
 Документ на право собственности Договор № 002866  
05.2014  
 Подпись прежнего собственника \_\_\_\_\_  
 Подпись настоящего собственника Александр  
 м. п. \_\_\_\_\_ м. п. \_\_\_\_\_  
 Свидетельство о регистрации ТС  
 серия 58 14 № 959141  
 Государственный регистрационный знак 0 02844/58  
 Дата регистрации 31.05.14  
 Выдано ГИБДД УАЗ  
Терюшине  
 м. п. \_\_\_\_\_ Подпись \_\_\_\_\_  
 Отметка о снятии с учета \_\_\_\_\_  
 Дата снятия с учета 24.05.2016  
 м. п. \_\_\_\_\_ Подпись \_\_\_\_\_



Обые отметки

Наименование (ф. и. о.) собственника Андрей Александрович  
 Адрес Пенза обл., Нижегородский район, с. Засосы, ул. Рабочая, д. 15, кв. 44  
 Дата продажи (передачи) 24.04.2016  
 Документ на право собственности Договор № 002866  
05.2014  
 Подпись прежнего собственника \_\_\_\_\_  
 Подпись настоящего собственника \_\_\_\_\_  
 м. п. \_\_\_\_\_ м. п. \_\_\_\_\_  
 Свидетельство о регистрации ТС  
 серия \_\_\_\_\_  
 Государственный регистрационный знак \_\_\_\_\_  
 Дата регистрации \_\_\_\_\_  
 Выдано ГИБДД \_\_\_\_\_  
 м. п. \_\_\_\_\_ Подпись \_\_\_\_\_  
 Отметка о снятии с учета \_\_\_\_\_  
 Дата снятия с учета \_\_\_\_\_  
 м. п. \_\_\_\_\_ Подпись \_\_\_\_\_



Особые отметки

Наименование (ф. и. о.) собственника

ЯСТРЕБОВА ОЛЬГА ВЛАДИМИРОВНА

Адрес Республика Мордовия, г. Саранск, ул. Гагарина, дом 5, кв. 27

Дата продажи (передачи) 24.04.2016

Документ на право собственности Т143

Договор, совершенный в простой письменной форме

Подпись прежнего  
собственника

м. п.

Подпись настоящего  
собственника

м. п.

Свидетельство о регистрации ТС

серия 37

№63929

Государственный регистрационный знак 0028УУ58

Дата регистрации 24.04.2016

Выдано ГИБДД МРЭО ГИБДД МВД по РМ

м. п.

МОД РОССИИ

Отметка о снятии с учета

Дата снятия с учета

м. п.

63 HT 666988

Особые отметки

Наименование (ф. и. о.) собственника

СЕРОН ЛЮБОВЬ ВИКТОРОВНА

Адрес Республика Мордовия, г. Ковылкино, ул. Заповедная, дом 2, кв. 22

Дата продажи (передачи) 21.07.2021

Документ на право собственности Б/Н

Договор, совершенный в простой письменной форме

Подпись прежнего  
собственника

м. п.

Подпись настоящего  
собственника

м. п.

Свидетельство о регистрации ТС

серия 34

№ 014757

Государственный регистрационный знак М826КВ13

Дата регистрации 23.07.2021

Выдано ГИБДД РЭО МРЭО ГИБДД МВД по РМ (г. Ковылкино)

м. п.

Отметка о снятии с учета

Дата снятия с учета

м. п.

Подпись

Подпись