

АКТ № 1  
Осмотр транспортного средства

“ 9 ” декабря 2025 г.

Время осмотра 15:00

Осмотр произведен финансовым управляющим Тимофеевым Олегом Сергеевичем

(Ф.И.О., должность)

Осмотр произведен в присутствии должника Веждель Дмитрия Николаевича

(Ф.И.О., должность)

Осмотр произведен по адресу: Брянская область, г. Новозыбков, ул. Первомайская, д. 52

(место проведения осмотра, адрес)

Основание Решения Арбитражного суда Новосибирской области по делу А09-2371/2024 от 11.02.2025.

(№ судебного дела)

**При осмотре установлено:**

Минивэн Mazda MPV,

Год выпуска – 2003,

Цвет: серебристый,

VIN: JM3LW28J140508706,

Объем двигателя: 2967 куб.см

Модель двигателя: AJ

Мощность: 149.0/202.6 (кВт/л.с.)

Государственный регистрационный знак: М531ТТ32,

Местонахождение транспортного средства: Брянская область, г. Новозыбков, ул. Первомайская, д. 52

Транспортное средство не находится в розыске, ограничения на регистрацию отсутствуют, не обременено залогом.

**МВД России**

**УПРАВЛЕНИЕ  
МИНИСТЕРСТВА ВНУТРЕННИХ ДЕЛ  
РОССИЙСКОЙ ФЕДЕРАЦИИ  
ПО БРЯНСКОЙ ОБЛАСТИ  
(УМВД России по Брянской области)**

ул. Советская, 91, Брянск, 241050  
тел./факс (4832) 62-76-23

«Об» февраля 2024 г. № 3/247702495356

Представителю Вежделя Д.Н.  
по доверенности  
№ 32 АБ 2180769 от 24.01.2024

М.В. Панковой

Фосфоритная ул., д. 21, кв. 28,  
г. Брянск, 241047

О направлении ответа

Уважаемая Маргарита Викторовна!

Межрайонным отделом регистрационно-экзаменационной работы и технического надзора Государственной инспекции безопасности дорожного движения Управления Министерства внутренних дел России по Брянской области (далее - МОРЭРиТН Госавтоинспекции) Ваше обращение рассмотрено.

Сообщаем, что согласно сведениям федеральной информационной системы Госавтоинспекции МВД России «ФИС ГИБДД-М», по состоянию на 06.02.2024, на имя Вежделя Дмитрия Николаевича, 18.08.2024 года рождения, зарегистрировано транспортное средство МАЗДА MPV, государственный регистрационный номер М531ТТ32, VIN (номер кузова) JM3LW28J140508706, 2003 года выпуска (с 19.12.2018 по настоящее время).

Заместитель начальника  
МОРЭРиТН Госавтоинспекции

М.Ю. Антоненко

исп. Д.А. Шутов  
тел. 8 (48336) 4-05-38

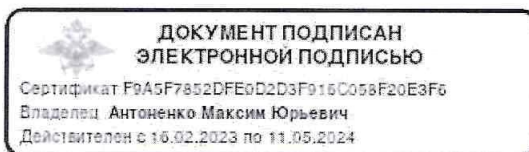

# СВИДЕТЕЛЬСТВО О ЗАКЛЮЧЕНИИ БРАКА

«13» августа 1984 г.  
 в г. Звенивка, Брянская обл.  
 и Ирина Владимировна  
 гражданка России

«15» апреля 1983 г.  
 в г. Новозубово, Брянская обл.  
 заключили брак 30.10.84 года  
 тридцатого октября  
 месяца 1984 года - октября месяца 30 числа  
 составлена запись акта о заключении брака № 265

После заключения брака присвоены фамилии:  
 мужу Венедель  
 жене Венедель

Место государственной регистрации

Отдел загса г. Новосыбка  
 отдел ЗАГС г. Новосыбка  
 гражданское отделение Брянской области



выдачи «30» октября 1984 г.  
 Руководитель органа  
 отдел актов гражданского состояния

I-MP № 562374

# Сведения о ТС

Результат проверки по VIN  
JM3LW28J140508706

## Регистрация ТС

Номер реестровой записи  
537586077

Статус в ГИБДД  
На учёте

Наименование подразделения  
Отд. № 4 МРЭО ГИБДД УМВД РФ по  
Брянской обл. (г. Клинцы)

Последняя операция  
В связи с изменением адреса  
регистрации (юридического адреса)

В лизинге  
Нет

---

## Технические данные

Марка и модель  
МАЗДА MPV

Марка и модель

МАЗДА MPV

Год выпуска

2003

Изготовитель

иные предприятия

Идентификационный номер (VIN)

JM3LW28J140508706

Идентификационный номер (VIN2)

—

Номер шасси (рамы)

—

Номер кузова (кабины)

JM3LW28J140508706

Цвет кузова (кабины)

Серебристый

Рабочий объём (куб.см)

2967

Модель двигателя

AJ

Рабочий объём (куб.см)

2967

Модель двигателя

AJ

Тип топлива

Дизельный на дизельном топливе

Мощность (кВт/л.с.)

149.0/202.6

Тип транспортного средства

Легковой универсал

Категория

B

Категория (Там. Союз)

—

Экологический класс

—

Положение руля

Левостороннее

Тип коробки передач

Автоматическая

Тип привода

Передний

Серия и номер одобрения типа

—

Статус утилизационного сбора

Отсутствуют сведения

Номер таможенной декларации (ТД,  
ТПО)

—

Таможенные ограничения

—

---

## **Владельцы**

Физическое лицо

23.12.2008 - 18.11.2010

Физическое лицо

18.11.2010 - 03.12.2011

Физическое лицо

27.01.2012 - 26.04.2014

Физическое лицо

26.04.2014 - 19.12.2018

Физическое лицо

26.04.2014 - 19.12.2018

Физическое лицо

19.12.2018 - настоящее время

---

## **Юридическая чистота**

В розыске

Нет

Ограничения на регистрацию

Нет

Розыск ПТС

—

---

## **Проверка в Федеральной нотариальной палате**

Находится в залоге

Нет

[Скопировать ссылку на отчёт](#)

**Приложение № 1 к Инструкции  
«Порядок действий и мероприятий  
при реализации т/с гражданина» (далее по тексту – Инструкция)**

**Описание транспортного средства  
и его недостатков/дефектов**

В соответствии со ст. 213.9 Федеральный закон от 26.10.2002 N 127-ФЗ "О несостоятельности (банкротстве)" Гражданин обязан предоставлять финансовому управляющему по его требованию любые сведения о составе своего имущества, месте нахождения этого имущества и иные имеющие отношение к делу о банкротстве гражданина сведения. Скрытие имущества, имущественных прав или имущественных обязанностей, сведений о размере имущества, месте его нахождения или иных сведений об имуществе, имущественных правах или имущественных обязанностях, передача имущества во владение другим лицам, отчуждение или уничтожение имущества, а также незаконное воспрепятствование деятельности финансового управляющего, в том числе уклонение или отказ от предоставления финансовому управляющему сведений в случаях, предусмотренных настоящим Федеральным законом, передачи финансовому управляющему документов, необходимых для исполнения возложенных на него обязанностей, влечет за собой ответственность в соответствии с законодательством Российской Федерации.

Ознакомлен  
и уведомлен об ответственности

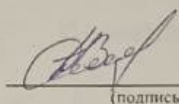
 (подпись) / Вендель Л.Н. (расшифровка)

1. Марка т/с	МАЗДА	6. Год выпуска	2003
2. Модель т/с	MPV	7. Тип кузова	ЛЕГКОВОЙ / УНИВЕРСАЛ
3. Двигатель	БЕНЗИН	8. Привод	ПЕРЕДНИЙ
4. Модификация	3.0 AT 202,6 л.с.	9. Цвет	СЕРЕБРИСТЫЙ
5. Пробег, км	255000 миль	10. Владелец	1, ПТС дубликат
11. VIN	JM3LW28J140508706	12. Эксплуатация	ИСПРАВНО

3. двигатель (дизель, бензин, электрический, бензин + газовое оборудование).  
4. модификация т/с (указать объем двигателя, коробка передач – механическая МТ, автоматическая АТ, роботизированная РОБОТ и количество лошадиной силы, например, 2.0. МТ 170 л.с.).  
8. привод (полный, передний, задний).  
10. какой по счету владелец в ПТС (например, 2 собственник)  
12. указать готово ли транспортное средство к передвижению или неисправно/не ездит. При неисправности обязательно заполнить п. 28 настоящего приложения.

**12. Мультимедиа**

- Розетка 12V  Аудиоподготовка  AUX  Bluetooth  Мультимедиа система для задних пассажиров  Аудиосистема Hi-Fi  Навигационная система  USB  Голосовое управление  Аудиосистема (без CD)  Аудиосистема с CD  Аудиосистема с TV

**13. Комфорт**

- Камера 360°  Регулируемый педальный узел  Прикуриватель и пепельница  Адаптивный круиз-контроль  Система автоматической парковки  Бортовой компьютер  Охлаждаемый перчаточный ящик  Регулировка сидений водителя по высоте  Электрорегулировка руля  Электропривод крышки багажника

Должник Вендель Л.Н.  
(Ф.И.О.)

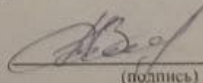
 (подпись) / Вендель (расшифровка)

- Электростеклоподъемники все  Система доступа без ключа  Круиз-контроль  
 Система помощи при парковке (передняя)  Система помощи при парковке (задняя)  
 Регулировка сидений пассажира по высоте  Программируемый предпусковой отопитель  
 Камера заднего вида  Дистанционный запуск двигателя  Усилитель руля  
 Солнцезащитная шторка на заднем стекле  Солнцезащитные шторки в задних дверях  
 Обогрев сидений  Активный усилитель руля  Запуск двигателя с кнопки  
 Система «старт-стоп»  Тонированные стекла  Датчик давления в шинах

#### 14. Климат

- Кондиционер  Климат-контроль 1-зонный  Климат-контроль 2-зонный  Климат-контроль  Обогреватель салона

#### 15. Регулировка руля

- По высоте  По вылету  По высоте и вылету

#### 16. Сиденье водителя

- Электрорегулировка  Ручная регулировка  С памятью положения

#### 17. Сиденье пассажира

- Электрорегулировка  Ручная регулировка  С памятью положения

#### 18. Безопасность

- Антиблокировочная система (ABS)  Подушки безопасности оконные (шторки)  
 Подушка безопасности водителя  Подушка безопасности пассажира  
 Подушки безопасности боковые задние  Подушки безопасности боковые  
 Бронированный  Антипробуксовочная система  Система контроля слепых зон  
 Система предотвращения столкновения  Датчик усталости водителя  
 Система курсовой устойчивости (ESP)  Система помощи при старте в гору  
 Isofix / LATCH  Подушка безопасности для защиты коленей водителя  
 Ламинированные боковые стекла  Система контроля за полосой движения  
 Система ночного видения  Парктроник  
 Блокировка замков задних дверей  Система распознавания дорожных знаков

#### 19. Обзор

- Система адаптивного освещения  Система адаптивного головного освещения в повороте  
 Электроскладывание зеркал  Автоматический корректор фар  
 Электропривод зеркал  Галогеновые фары  Электрообогрев форсунок стеклоомывателей  
 Система управления дальним светом  Омыватель фар  Датчик света  Обогрев зеркал  
 Противотуманные фары  Датчик дождя  Электрообогрев зоны стеклоочистителей  
 Электрообогрев лобового стекла  Светодиодные  Ксеноновые/Биксеноновые фары

Должник

Венгелъ Д. Н.  
(Ф.И.О.)

  
(подпись)

1 Венгелъ  
(расшифровка)

**20.Элементы экстерьера**

- Пневмоподвеска  Аэрография  Легкосплавные диски  Декоративные молдинги
- Защита картера  Лакокрасочное покрытие металлик  Стальные диски  Фаркоп

**21.Размер колёс**

Легкосплавные диски – размер: R16

**22.Защита от угона**

- Сигнализация  Обратная связь  Иммоилайзер  Иммоилайзер (не штатный)
- Центральный замок  Датчик проникновения в салон (датчик объема)

**23.Салон**

- Отделка потолка черной тканью  Накладки на пороги  Электрорегулировка задних сидений  Электрорегулировка сидений  Электроподъемники задние  Электроподъемники передние  Функция складывания спинки сиденья пассажира  Складной столик на спинках передних сидений  Передний центральный подлокотник  Подогрев передних сидений
- Вентиляция передних сидений  Люк на крыше  Отделка кожей рычага КПП
- Многофункциональное рулевое колесо  Панорамная крыша / лобовое стекло
- Вентиляция задних сидений  Подогрев задних сидений  Память передних сидений
- Складывающееся заднее сидение (опция)  Алюминиевые накладки на педали
- Спортивные передние сидения  Подрулевые лепестки переключения передач
- Третий задний подголовник  Третий ряд сидений  Обогрев рулевого колеса
- Отделка кожей рулевого колеса

**24.Обивка салона**

- Комбинированный  Тканевый  Кожаный  Велюровый

**25.Салон**

- Темный  Светлый

**27.Дополнительное оборудование/детали (описание)**

РЕЙЛИНГИ НА КРЫШЕ

---



---



---



---



---



---



---



---

Должник Вейцель Д.Н.  
(Ф.И.О.)

  
(подпись)

Вейцель  
(расшифровка)

28. Сведения о всех недостатках/дефектах транспортного средства. Какие детали/запчасти требуют своего ремонта/замены для целевого использования транспортного средства - ОБЯЗАТЕЛЬНО РАСКРЫТИЕ ПОЛНОЙ ИНФОРМАЦИИ.

1. АКПП - работает не исправно (пинается), жесткое переключение;
2. Двигатель - повышенный расход масла;
3. Подвеска - требует замены передних рычагов,  
- 4 - - замена задних амортизаторов и и ружниц;
4. Управление - требуется замена/ремонт рулевой рейки, рулевых наконечников, ремонт насоса ГУР;
5. Система выхлопа - замена катализаторов, замена выхлопной системы;
6. Кузов - замена порогов, замена передних крыльев, замена задних арок, ремонт передних и задних дверей, замена лобового стекла, ремонт переднего и заднего баллера, поврежденный ЛКП капота, изношенное днище (переворка), мелкие деформации по всему кузову;
7. Салон - поврежденная обивка сидений (всех), поврежденная пластика багажного отсека и заднего ряда сидений.
8. Электрика - не работает "Мультируль", автоматизм-тола

\* Указать возможные неисправности, состояние кузова, состояние двигателя, качество лакокрасочного покрытия, износ резины, количество ДТП с указанием повреждений и ремонтных работ и т.д.

Настоящим подтверждаю, что указанные сведения в Описи транспортного средства, соответствуют действительности:

Должник Вендель Д.Н.  
(Ф.И.О.)

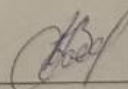
 / Вендель  
(подпись) (расшифровка)



















MFD. BY MAZDA MOTOR CORPORATION

DATE 10/03

FRONT GAWR/PNBE AV 2621 LB 1189 KG  
WITH/AVEC 215 /60R16 95H TIRES/PNEUS  
16X6 1/2J RIMS/JANTES  
240 KPA/32 PSI COLD/A FROID

GUMR/PNBV 5260 LB 2386 KG

REAR GAWR/PNBE AR 2685 LB 1218 KG  
WITH/AVEC 215 /60R16 95H TIRES/PNEUS  
16X6 1/2J RIMS/JANTES  
240 KPA/32 PSI COLD/A FROID

THIS VEHICLE CONFORMS TO ALL APPLICABLE FEDERAL MOTOR VEHICLE SAFETY AND THEFT  
PREVENTION STANDARDS IN EFFECT ON THE DATE OF MANUFACTURE SHOWN ABOVE.

VIN: JM3LW28J140508706 TYPE:MPV

COLOR CODE:22V

MADE IN JAPAN



FRONT  
24

REVISE  
INFORM  
ATION  
ATTENT  
OUS REL  
RELATI  
DE GON  
SUR L'E











ATTENTION: THE INFORMATION BELOW  
REVISES THE TIRE PRESSURE  
INFORMATION LISTED ON THE CERTIFIC-  
ATION LABEL

ATTENTION: L'INFORMATION CI-DESS-  
OUS REMPLACE LES RENSEIGNEMENTS  
RELATIFS A LA PRESSION  
DE CONFLAGE DES PNEUS FIGURANT  
SUR L'ETIQUETTE D'HOMOLOGATION

FRONT / AV      REAR / AR

240KPA / 35PSI

MAZDA MOTOR CORPORATION

DATE 11/03

3000 POUNDS 1360 LB 1360 KG

FRONT DRIVE SHAFT 200 LB 90 KG

REAR DRIVE SHAFT 200 LB 90 KG

WITH WHEELS 215 / 50R16 95H Tires/Pneus

1600 1/2J RIMS/JANTES

240 KPA/35 PSI COLD/A FROID

THIS VEHICLE CONFORMS TO ALL APPLICABLE FEDERAL MOTOR VEHICLE SAFETY AND THEFT

PREVENTION STANDARDS IN EFFECT ON THE DATE OF MANUFACTURE SHOWN ABOVE.

MAZDA CERTIFIE LES PNEUS

COLOR CODE 22V

MADE IN JAPAN





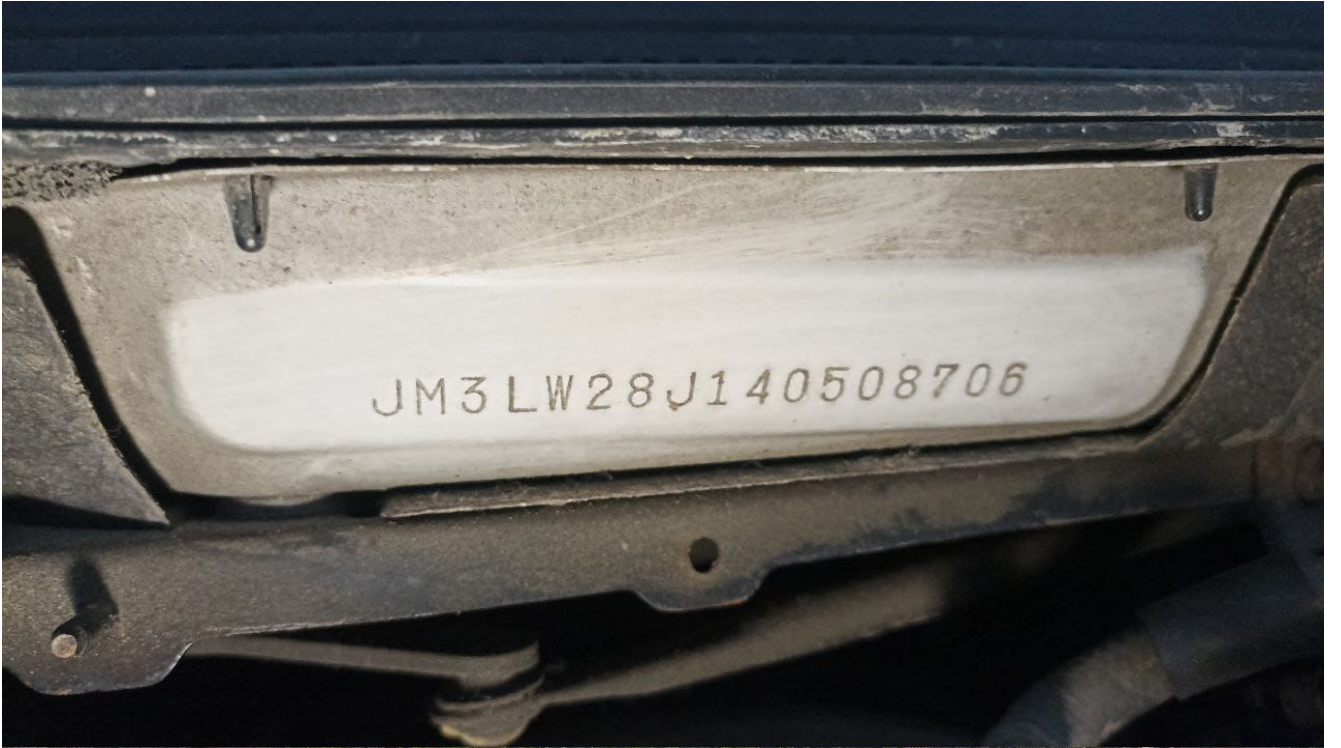







Финансовый  
управляющий Тимофеев Олег Сергеевич  
(Ф.И.О., подпись)

